Město Bělá pod Bezdězem
Masarykovo nám. 90, 294 21 Bělá pod Bezdězem
Tel.: 326700 914, E-mail: mubela@mubela.cz

Č.j. MUBPB/5215/2026/Ble/12 JID: BELAELZZA3RWS9

v souladu s ustanovením § 39 odst.1) zákona č.128/2000 Sb. se oznamuje záměr obce:

pronajmout pozemky v k.ú. Vrchbělá:

- p.č. 514/1 ostatní plocha o výměře 14.778 m²,
- stp.č. 514/10 zastavěná plocha a nádvoří o výměře 1.555 m²,
- p.č. 514/8 ostatní plocha o výměře 182 m²,
- p.č. 514/2 ostatní plocha o výměře 13.677 m²,
- p.č. 514/7 ostatní plocha o výměře 43 m²,
- p.č. 514/4 ostatní plocha o výměře 201 m²,
- p.č. 514/3 ostatní plocha o výměře 122 m²,
- stp.č. 525/26 zastavěná plocha a nádvoří o výměře 525 m² včetně stavby,
- p.č. 525/27 ostatní plocha o výměře 82 m^2,
- p.č. 525/45 ostatní plocha o výměře 13.819 m²,
- p.č. 525/1 – část ostatní plocha o výměře 22.000 m²,

dle zákresu v katastrální mapě.

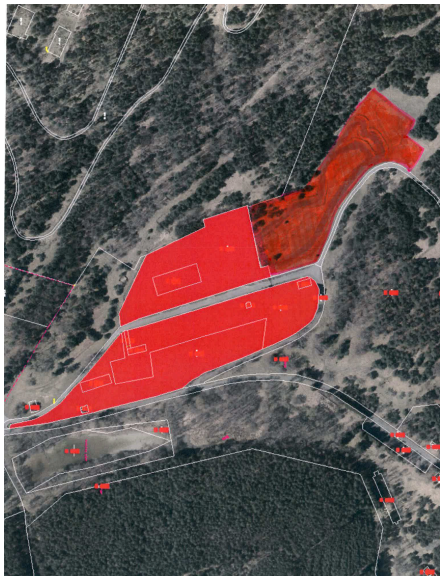

Město Bělá pod Bezdězem si vyhrazuje právo odstoupit od tohoto záměru bez udání důvodů.