

2. NP

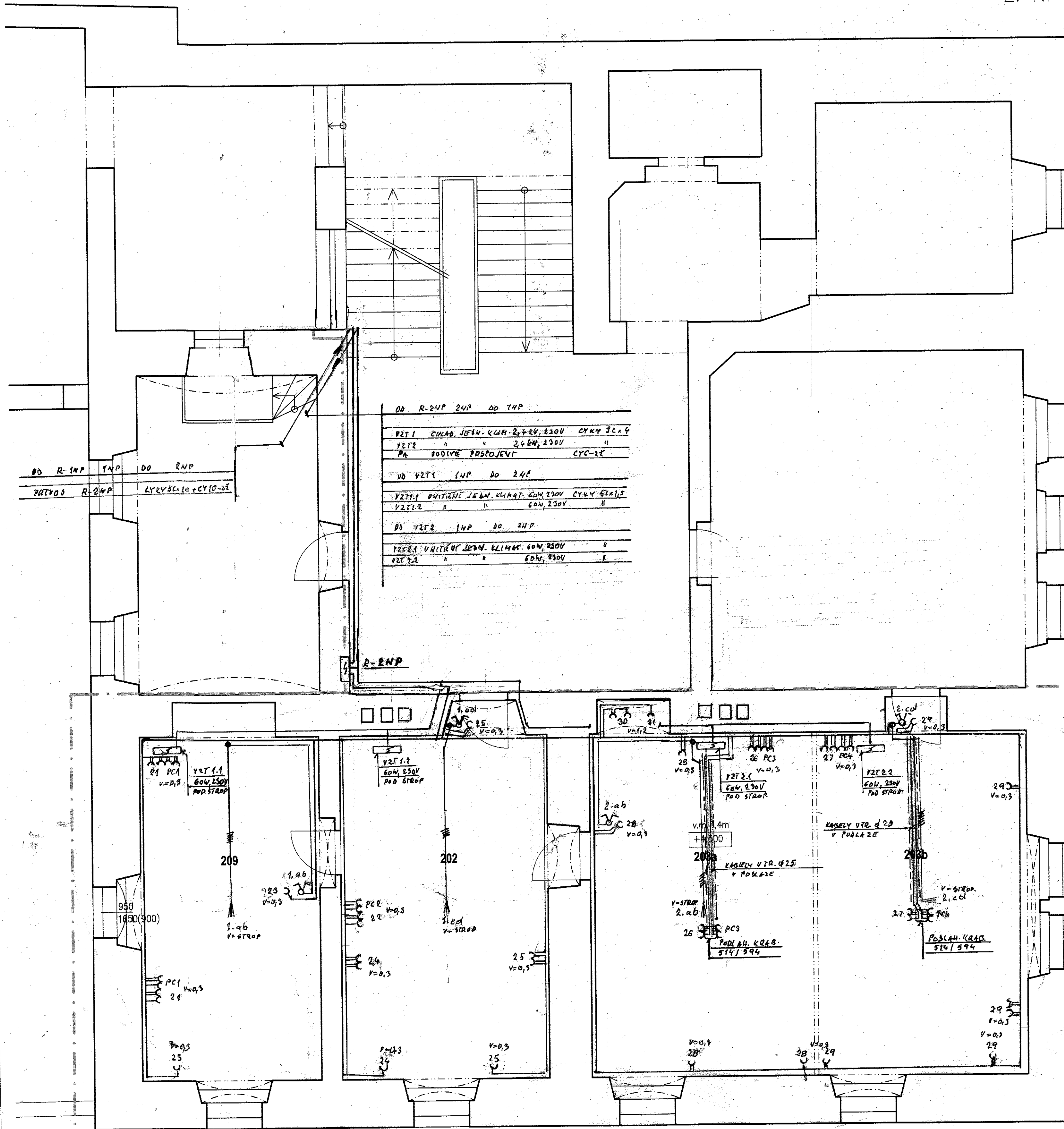

Číslo	Jméno	Plocha [m ²]
209	KANCELÁŘ/místostarosta	24,30
202	KANCELÁŘ/asistentka	26,95
203a	KANCELÁŘ/starosta	28,00
203b	KANCELÁŘ/starosta	26,50

ŘEŠENÁ ČÁST V OBJEKTU

1. NP

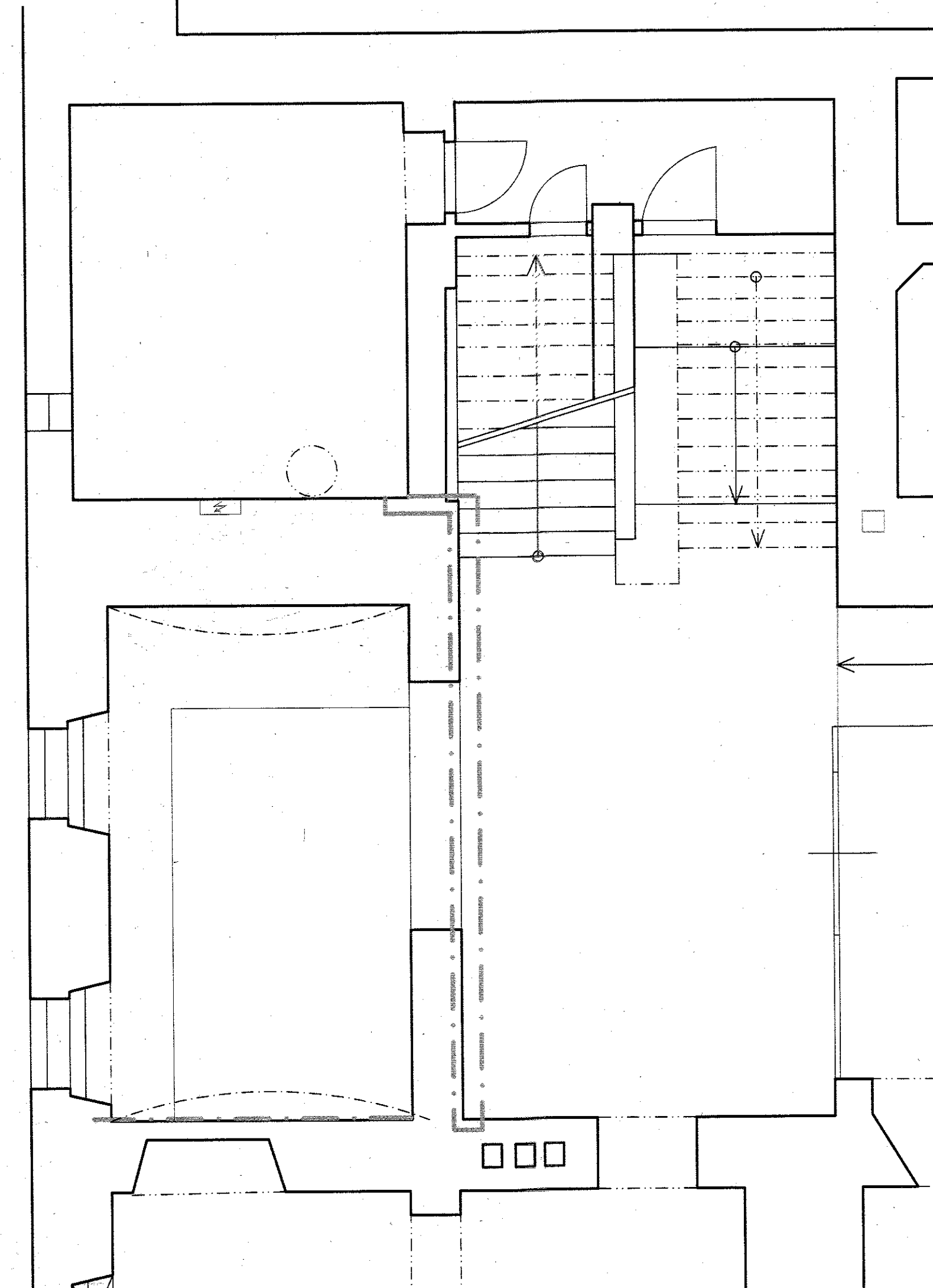

00	R-2NP	2ND	DO	24P
ADTDP	DS	R-1NP	CTNYSL10+CT10-20	
1	START	WANDLER	CTY43CL45	
2				
PE1	RESUPLY	POSTH-CG		36235
PC2				
PC3				
PC4				
21		BENGINE		
22				
23				
24				
25				
26				
27				
28				
29				
30		CR1.4CH.		
31				
32				
VST1	24240.	15D4.2440	230V	3644
V22		11.2440	230V	
P4	VOMV5	PO9POJENT		446-22

PROSTŘEDÍ DLE ČSN 332000-5-59 od 3: AA 5 - VNITŘNÍ

TATO PROJEKTOVÁ DOKUMENTACE JE DLE AUTORSKÉHO ZÁKONA MAJETKEM PROJEKTANTA, JEJÍ KOPÍROVÁNÍ A ROZŠÍŘOVÁNÍ JE MOŽNO POUZE SE SOUHLASEM AUTORA

MÍSTO STAVBY:	BĚLA POD BEZDĚZEM
OBJEDNATEL:	MĚSTO BĚLA POD BEZDĚZEM, MASARYKOVO NÁM. 90 294 21 BĚLA POD BEZDĚZEM
ZÁSTUPCE INVESTORA:	IVA SVOBODOVÁ

PROJEKTANT:



**PROJEKTOVÝ ATELIER
PRO ARCHITEKTURU A POZEMNÍ STAVBY, s.r.o.**
BĚLEHRADSKÁ 199/70, 120 00, PRAHA 2, IČ: 45308616
TEL.: 224 255 555, 222 516 186 EMAIL: ATELIERTS@ATELIERTS.CZ

HLAVNÍ INŽENÝR PROJEKTU:		ZPRACOVATEL ČÁSTI:	VYPRACOVAL:	KONTROLOVAL:
Ing.arch. Tomáš ŠANTAVÝ		Václav ZÁBRAHA	<i>pet</i>	Ing.arch. Tomáš ŠANTAVÝ
Č.ZAK.: 007 710 1900	NÁZEV DÍLA:			Č.PARE:
DATUM: 12/2019 M.: 1 : 50	BĚLÁ POD BEZDĚZEM - RADNICE MASARYKOVO NÁMĚSTÍ 90, 294 21 BĚLÁ POD BEZDĚZEM			EL1
STUPEŇ: Dokumentace D85 STENOGRAMOVÉ ROZVODY	<u>STENOGRAMOVÉ ROZVODY Č.Č. 202,214,201B,20A</u> PŮDORYS 2. NADZEMNÍ PODLAŽÍ + část 1.NP			