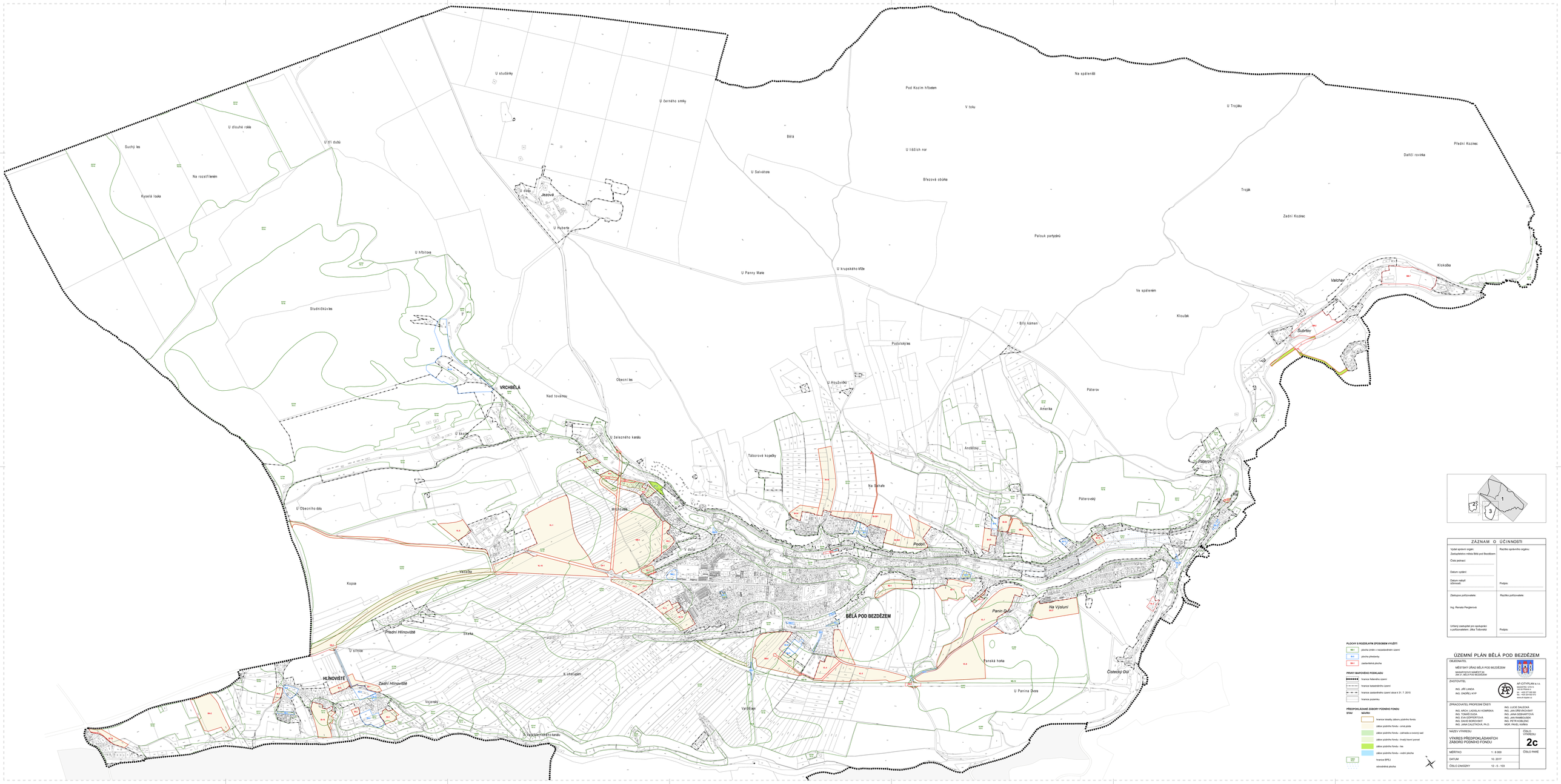

ZÁZNAM O ÚČINNOSTI	
Vydal správní orgán: Zastupitelstvo města Bílá pod Bezdězem	Razítko správního orgánu
Číslo jednací:	
Datum vydání:	
Datum nabytí účinnosti:	Podpis:
Zástupce pořizovatele: Ing. Renata Pergerová	Razítko pořizovatele
Určený zastupitel pro spolupráci s pořizovatelem: Jitka Tišlerová	Podpis:

PLOCHY S ROZDÍLNÝM ZPŮSOBEM VYUŽITÍ

- SO.1 – plocha změn v nezastavěném území
- SO – plocha přestavby
- SO.1 – zastavěná plocha

PRVKY MAPOVÉHO PODKLADU

- hranice řešeného území
- hranice katastrálního území
- hranice zastavěného území ulice k 31. 7. 2015
- hranice pozemku

PŘEDPOKLÁDANÉ ZÁBORY PŮDNÍHO FONDU

STAV	NÁVRH	
		hranice lokality záboru půdního fondu
		zábor půdního fondu – orná půda
		zábor půdního fondu – zahrada a ovocný sad
		zábor půdního fondu – trvalý travní porost
		zábor půdního fondu – les
		zábor půdního fondu – vodní plocha
		hranice BPEJ
		odvodněná plocha

ÚZEMNÍ PLÁN BĚLÁ POD BEZDĚZEM

OBJEDNATEL	MĚSTSKÝ ÚŘAD BĚLÁ POD BEZDĚZEM MASARYKOVO NÁMĚSTÍ 80 206 01 BĚLÁ POD BEZDĚZEM
ZHOTOVITEL	ING. JIŘÍ LANDA ING. ONDŘEJ KYP AT-CITYPLAN s.r.o. MASARYKOVO NÁMĚSTÍ 80 160 00 PRAHA 6 TEL: +420 224 316 000 FAX: +420 224 920 510 www.at-cityplan.cz
ZPRACOVATELI PROFESNÍ ČÁSTI	ING. ARCH. LADISLAV KOMÁRNA ING. TOMÁŠ ČLUDA ING. EVA ESPRESTOVÁ ING. DAVID MORKOVSKÝ ING. JANA CALETKOVÁ, PH.D. ING. LUCIE DALEOVÁ ING. JAN DŘEVROUCKÝ ING. JANA GEBHARTOVÁ ING. JAN KAIRBUNDER ING. PETR KOBLÍNG MGR. PAVEL KARÁS
NÁZEV VÝKRESU	VÝKRES PŘEDPOKLÁDANÝCH ZÁBORŮ PŮDNÍHO FONDU
ČÍSLO VÝKRESU	2c
MĚŘÍTKO	1 : 6 000
ČÍSLO PARÉ	
DATUM	10. 2017
ČÍSLO ZAKÁZKY	12 - 5 - 103