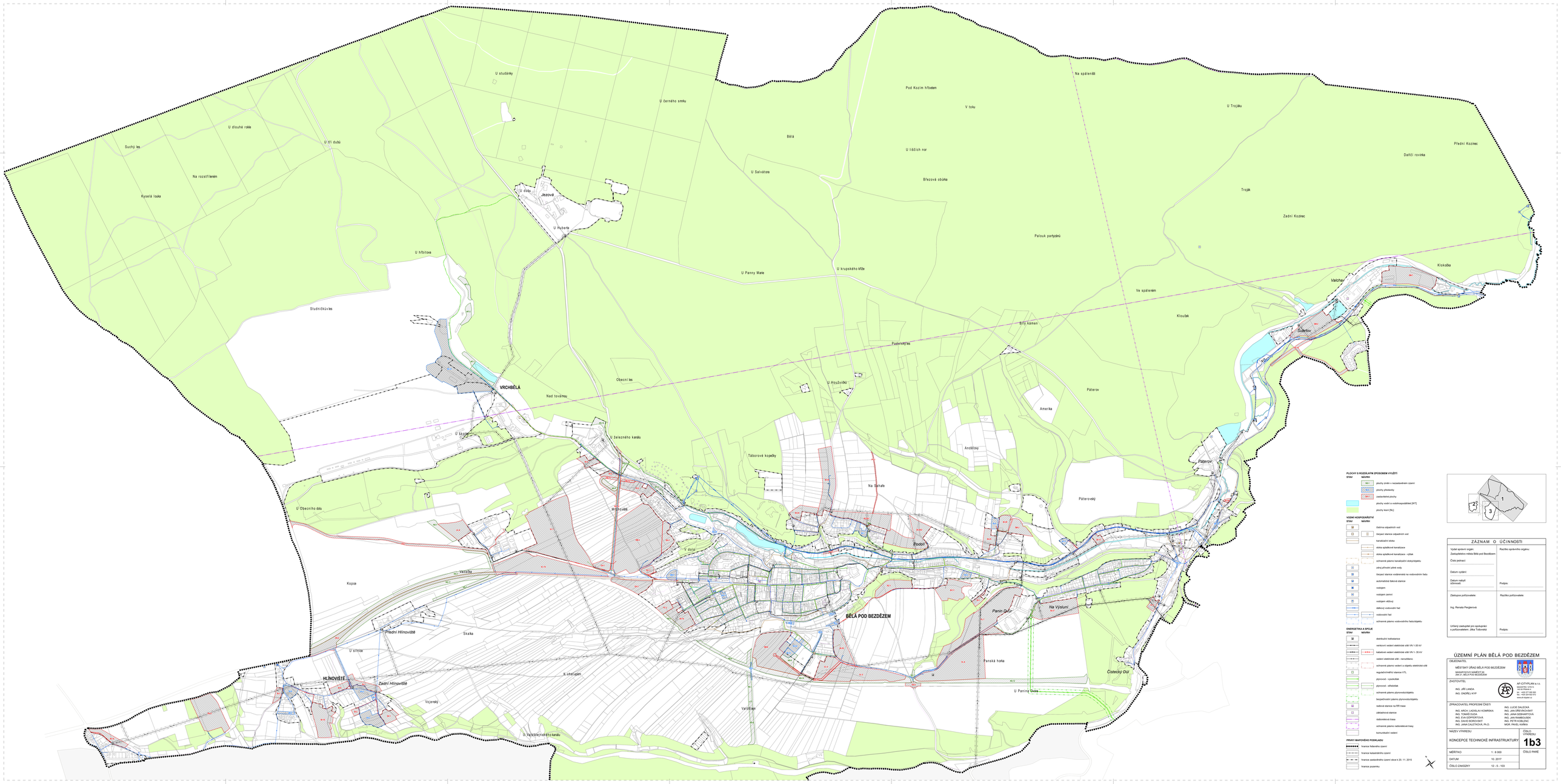

PLOCHY S ROZDÍLNÝM ZPŮSOBEM VYUŽITÍ

STAV	NÁVRH	
		plochy změn v nezastavěném území
		plochy přestavby
		zastavitelné plochy
		plochy vodní a vodohospodářské (VT)
		plochy lesní (NL)

VODNÍ HOSPODÁŘSTVÍ

STAV	NÁVRH	
		čistírna odpadních vod
		čerpací stanice odpadních vod
		kanalizační síť
		stoka splaškové kanalizace
		stoka splaškové kanalizace - výtlak
		ochranné pásmo kanalizačního stokytrubního
		zdroj přírodní léčivé vody
		čerpací stanice vodárenská na vodovodním řadu
		automatická tlaková stanice
		vodojem
		vodojem zemní
		vodojem věžový
		dálkový vodovodní řad
		vodovodní řad
		ochranné pásmo vodovodního řadu/zdroje

ENERGETIKA A SPOJE

STAV	NÁVRH	
		distribuční trafostanice
		venkovní vedení elektrické sítě VN 1-35 kV
		kabelové vedení elektrické sítě VN 1 - 35 kV
		vedení elektrické sítě - nerozlišeno
		ochranné pásmo vedení a objektu elektrické sítě
		regulační/měřicí stanice VTL
		plynovod - vysokotlak
		plynovod - středotlak
		ochranné pásmo plynovodu/objektu
		bezpečnostní pásmo plynovodu/objektu
		radiová stanice na RR trase
		základnová stanice
		radiolinková trasa
		ochranné pásmo radiolinkové trasy
		komunikační vedení

PRVKY MAPOVÉHO PODKLADU

	hranice řešeného území
	hranice katastrálního území
	hranice zastavěného území dílce k 20. 11. 2015
	hranice pozemku

ZÁZNAM O ÚČINNOSTI

Vydal správní orgán: Zastupitelstvo města Bělá pod Bezdězem	Razítko správního orgánu
Číslo jednací:	
Datum vydání:	
Datum nabytí účinnosti:	Podpis:
Zástupce pořizovatele: Ing. Renata Perglerová	Razítko pořizovatele:
Určený zastupitel pro spolupráci s pořizovatelem: Jitka Tošovská	Podpis:

ÚZEMNÍ PLÁN BĚLÁ POD BEZDĚZEM

OBJEDNATEL:
MĚSTSKÝ ÚŘAD BĚLÁ POD BEZDĚZEM
MASARYKOVO NÁMĚSTÍ 80
293 01 BĚLÁ POD BEZDĚZEM

ZHOTOVITEL:
ING. JIŘÍ LANDA
ING. ONDŘEJ KYP

AF-CITYPLAN s.r.o.
NAMĚSTÍ SVATÉHO ČECHA 1
150 00 PRAHA 5
IČO: 25149311, DIČ: CZ25149311
tel.: +420 234 600 600
www.af-cityplan.cz

ZPRACOVATEL PROFESNÍ ČÁSTI:

ING. ARCH. LADISLAV KOMÁRNA	ING. LUCIE DALEOVÁ
ING. TOMÁŠ ČUDA	ING. JAN DEBNAROVÁ
ING. EVA DOPRAVILOVÁ	ING. JAN KAMBOUREK
ING. DAVID MORKOVSKÝ	ING. PETR KOBLÍNG
MGR. JAN CALETKOVÁ, Ph.D.	MGR. PAVEL KARÁS

NÁZEV VÝKRESU: KONCEPCE TECHNICKÉ INFRASTRUKTURY	ČÍSLO VÝKRESU: **1b3**
MĚŘÍTKO: 1 : 6 000	ČÍSLO PARÉ:
DATUM: 10. 2017	
ČÍSLO ZAKÁZKY: 12 - 5 - 103	