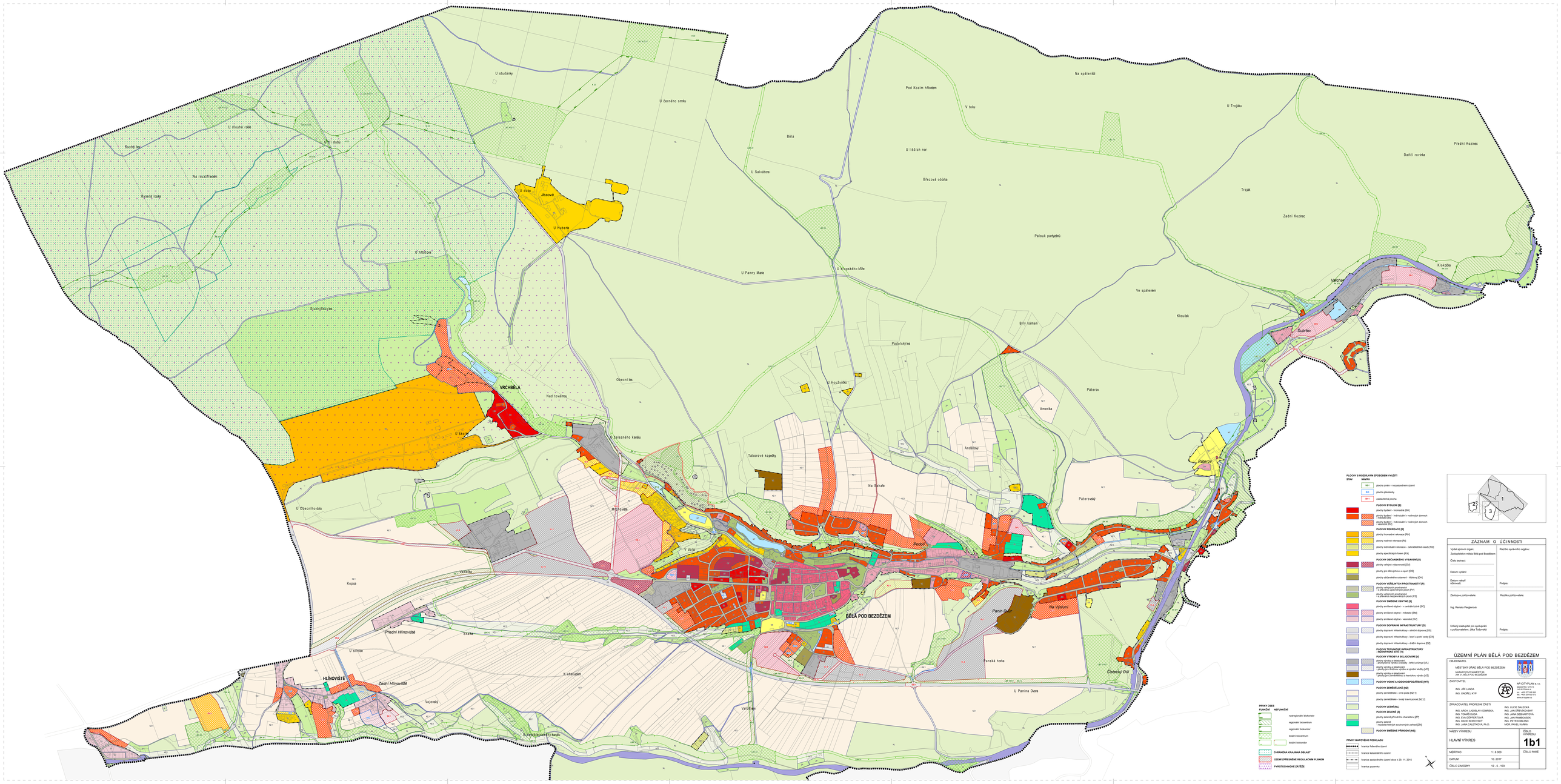

PLOCHY S RozdílnÝM ZPŮSOBEM VYUŽITÍ

STAV	NÁVRH	
	NE-1	plocha změn v nezastavěném území
	SU-1	plocha přestavby
	ZU-1	zastavěná plocha

PLOCHY BYDLENÍ [B]

- plochy bydlení – hromadné [BH]
- plochy bydlení - individuální v rodinných domech [BI]
- plochy bydlení - individuální v rodinných domech - venkovské [BV]

PLOCHY REKREACE [R]

- plochy hromadné rekreace [RH]
- plochy rodinné rekreace [RI]
- plochy individuální rekreace - zahrádkářské osady [RZ]
- plochy speciálních forem [RX]

PLOCHY OBČANSKÉHO VYBAVENÍ [O]

- plochy veřejné vybavenosti [OV]
- plochy pro tělovýchovu a sport [OS]
- plochy ostatního vybavení - hřbitovy [OH]

PLOCHY VEŘEJNÝCH PROSTRANSTVÍ [P]

- plochy veřejných prostranství - s převahou zpevněných ploch [PV]
- plochy veřejných prostranství - s převahou zeleně - parky a zeleň [PZ]

PLOCHY SMÍŠENÉ OBYTNÉ [S]

- plochy smíšené obytné – v centrální zóně [SC]
- plochy smíšené obytné - městské [SM]
- plochy smíšené obytné - venkovské [SV]

PLOCHY DOPRAVNÍ INFRASTRUKTURY [D]

- plochy dopravní infrastruktury - silniční doprava [DS]
- plochy dopravní infrastruktury - lesní a polní cesty [DX]
- plochy dopravní infrastruktury - drážní doprava [DZ]

PLOCHY TECHNICKÉ INFRASTRUKTURY - INŽENÝRSKÉ SÍTĚ [TI]

PLOCHY VÝROBY A SKLADOVÁNÍ [V]

- plochy výroby a skladování - zemědělská výroba a sklady - farmy zvířat [VZ]
- plochy výroby a skladování - plochy pro zemědělskou a lesnickou výrobu [VZ]

PLOCHY VODNÍ A VODOHOSPODÁŘSKÉ [WT]

PLOCHY ZEMĚDĚLSKÉ [NZ]

- plochy zemědělské - orná půda [NZ 1]
- plochy zemědělské - trvalý travní porost [NZ 2]

PLOCHY LESNÍ [NL]

PLOCHY ZELENĚ [Z]

- plochy zeleně přírodního charakteru [ZP]
- plochy zeleně - nezastavitelných soukromých zahrad [ZN]

PLOCHY SMÍŠENÉ PŘÍRODNÍ [NS]

PRVKY ÚSES

FUNKČNÍ	NEFUNKČNÍ
	nadregionální biokoridor
	regionální biocentrum
	regionální biokoridor
	lokální biocentrum
	lokální biokoridor

CHRÁNĚNÁ KRAJINNÁ OBLAST

ÚZEMÍ ZPŘESNĚNÉ REGULAČNÍM PLÁNEM

PYROTECHNICKÉ ZÁTĚŽE

PRVKY MAPOVÉHO PODKLADU

- hranice řešeného území
- hranice katastrálního území
- hranice zastavěného území stav k 20. 11. 2015
- hranice pozemku

ZÁZNAM O ÚČINNOSTI

Vydal správní orgán: Zastupitelstvo města Bělá pod Bezdězem	Razítko správního orgánu
Číslo jednací:	
Datum vydání:	
Datum nabytí účinnosti:	Podpis:
Zástupce pořizovatele: Ing. Renata Pergerová	Razítko pořizovatele
Určený zastupitel pro spolupráci s pořizovatelem: Jitka Tišlerová	Podpis:

ÚZEMNÍ PLÁN BĚLÁ POD BEZDĚZEM

OBJEDNATEL
MĚSTSKÝ ÚŘAD BĚLÁ POD BEZDĚZEM
MASARYKOVO NÁMĚSTÍ 80
206 01 BĚLÁ POD BEZDĚZEM

ZHOTOVITEL
AF-CITYPLAN s.r.o.
Mánesova 1924/3
120 00 Praha 2
tel.: +420 224 910 300
fax: +420 224 910 310
www.af-cityplan.cz
ING. JIŘÍ LANDA
ING. ONDŘEJ KYP

ZPRACOVATEL PROFESNÍ ČÁSTI
ING. ARCH. LADISLAV KOMÁRNA
ING. TOMÁŠ ČUDA
ING. EVA DOPITOVÁ
ING. DAVID MORICKÝ
MGR. JANA CALETKOVÁ, Ph.D.
ING. LUCIE DALEOVÁ
ING. JAN DŘEVROUSKÝ
ING. JANA DEBNAROVÁ
ING. JAN KAMBOUREK
ING. PETR KOBLÍNG
MGR. PAVEL KARÁS

NÁZEV VÝKRESU: HLAVNÍ VÝKRES	ČÍSLO VÝKRESU: **1b1**
MĚŘÍTKO: 1 : 6 000	ČÍSLO PARÉ:
DATUM: 10. 2017	
ČÍSLO ZAKÁZKY: 12 - 5 - 103	