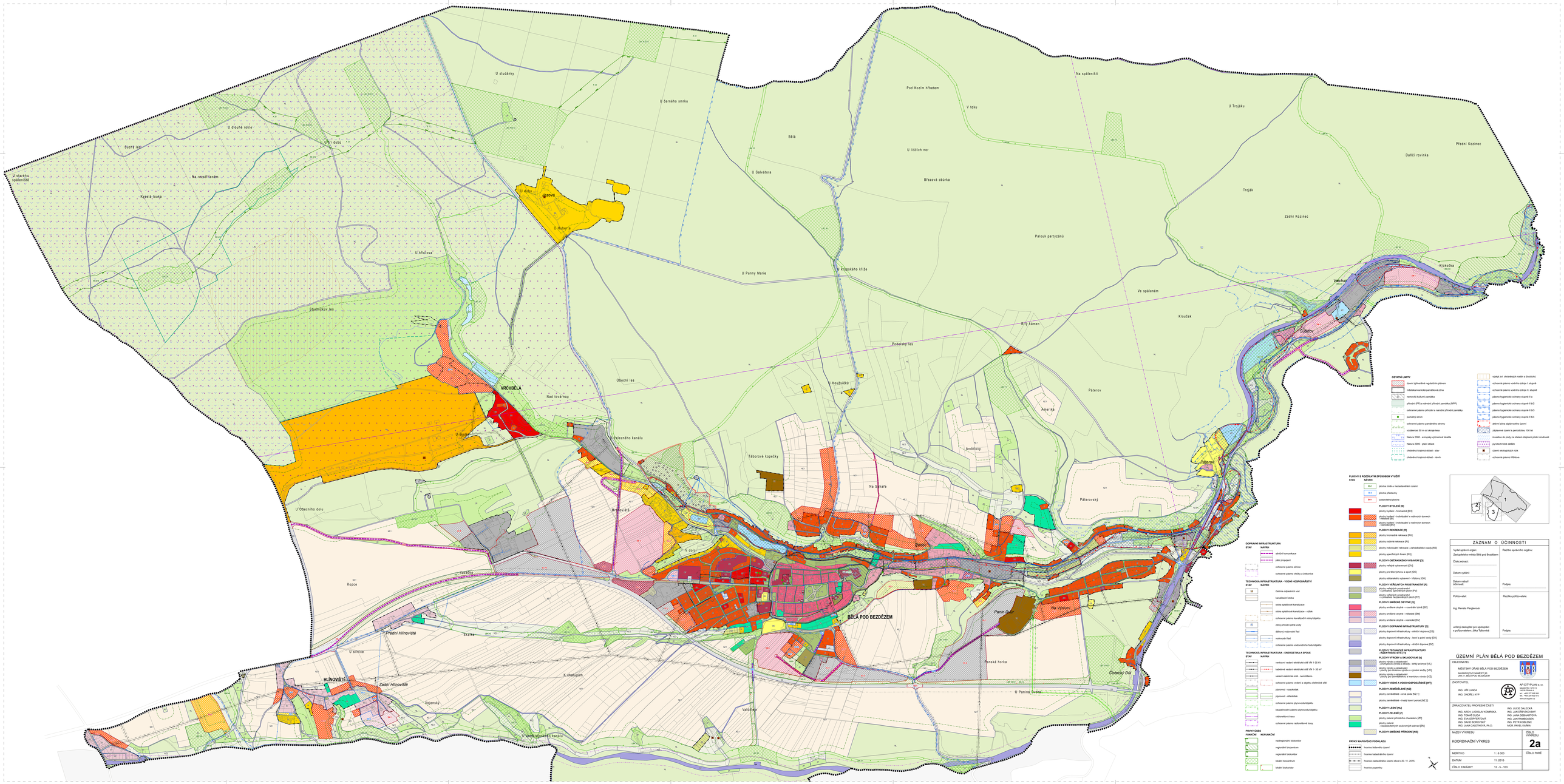

OSTATNÍ LIMITY

- území zvýšené regulačním plánem
- záplavové území – Q100
- zvláštní povodňová ochranná hráz
- nemovitá kulturní památka
- přírodní (PP) a národní přírodní památka (NPP)
- ochranné pásmo přírodní a národní přírodní památky
- památný strom
- ochranné pásmo památného stromu
- vzdálenost 50 m od okraje lesa
- Natura 2000 – evropsky významná lokalita
- Natura 2000 – ptačí oblast
- chráněná krajinná oblast – zóna
- chráněná krajinná oblast – nárazník
- výskyt zvl. chráněných rostlin a živočichů
- ochranné pásmo vodního zdroje II. stupně
- ochranné pásmo vodního zdroje III. stupně
- pásmo hygienické ochrany stupně II a
- pásmo hygienické ochrany stupně II b/2
- pásmo hygienické ochrany stupně II b/3
- pásmo hygienické ochrany stupně II b/4
- aktivní zóna záplavového území
- záplavové území s periodicitou 100 let
- investice do půdy za účelem zlepšení půdní úrodnosti
- pyrotechnická zátěže
- území ekologických rizik
- ochranné pásmo hřbitova

PLOCHY S ROZDÍLNÝM ZPŮSOBEM VYUŽITÍ

STAV	NÁVRH	
	RS-1	plocha změn v nezastavěném území
	R-1	plocha přestavby
	ZP-1	zastavěná plocha

PLOCHY BYDLENÍ [B]

- plochy bydlení – hromadné [BH]
- plochy bydlení – individuální v rodinných domech – venkovské [BV]
- plochy bydlení – individuální v rodinných domech – městské [BM]

PLOCHY REKREACE [R]

- plochy hromadné rekreace [RH]
- plochy rodinné rekreace [RI]
- plochy individuální rekreace – zahrádkářské osady [RZ]
- plochy specifických forem [RX]

PLOCHY OBČANSKÉHO VYBAVENÍ [O]

- plochy veřejné vybavenosti [OV]
- plochy pro tělovýchovu a sport [OS]
- plochy ostatního vybavení – hřbitovy [OH]

PLOCHY VEŘEJNÝCH PROSTRANSTVÍ [P]

- plochy veřejných prostranství – s převahou zpevněných ploch [PV]
- plochy veřejných prostranství – s převahou zeleně – parky [PZ]

PLOCHY SMÍŠENÉ OBÝVANÉ [S]

- plochy smíšené obytné – v centrálních zónách [SC]
- plochy smíšené obytné – městské [SM]
- plochy smíšené obytné – venkovské [SV]

PLOCHY DOPRAVNÍ INFRASTRUKTURY [D]

- plochy dopravní infrastruktury – silniční doprava [DS]
- plochy dopravní infrastruktury – kolejová doprava [DK]
- plochy dopravní infrastruktury – letecká doprava [DL]
- plochy dopravní infrastruktury – doplňující dopravní infrastruktura [DD]

PLOCHY TECHNICKÉ INFRASTRUKTURY – INŽENÝRSKÉ SÍTĚ [T]

PLOCHY VÝROBY A SKLADOVÁNÍ [V]

- plochy výroby a skladování – zemědělská výroba
- plochy výroby a skladování – zemědělská výroba [VZ]
- plochy výroby a skladování – lehká výroba [VL]
- plochy výroby a skladování – těžká výroba [VT]
- plochy výroby a skladování – zemědělská výroba – provozy pro zemědělskou a lesnickou výrobu [VZ]

PLOCHY VODNÍ A VODOHOSPODÁŘSKÉ [WT]

PLOCHY ZEMĚDĚLSKÉ [NZ]

- plochy zemědělské – orná půda [NZ 1]
- plochy zemědělské – trvalý travní porost [NZ 2]

PLOCHY LESNÍ [NL]

PLOCHY ZELENĚ [Z]

- plochy zeleně přírodního charakteru [ZP]
- plochy zeleně – nezastavitelných soukromých zahrad [ZN]

PLOCHY SMÍŠENÉ PŘÍRODNÍ [NS]

PRVKY RAPOVÉHO POZADÍ

- hranice řešeného území
- hranice katastrálního území
- hranice zastavěného území stavu k 20. 11. 2015
- hranice pozemku

DOPRAVNÍ INFRASTRUKTURA

STAV	NÁVRH	
		silniční komunikace
		pěší propojení
		ochranné pásmo silnice
		ochranné pásmo vlečky a železnice

TECHNICKÁ INFRASTRUKTURA – VODNÍ HOSPODÁŘSTVÍ

STAV	NÁVRH	
		čistírna odpadních vod
		kanalizační stoka
		stoka splaškové kanalizace
		stoka splaškové kanalizace – výhled
		ochranné pásmo kanalizační stokyvstřídajícího
		zóna přírodní plíně vody
		dálkový vodovodní řad
		vodovodní řad
		ochranné pásmo vodovodního řadu/stávajícího

TECHNICKÁ INFRASTRUKTURA – ENERGETIKA A SPOJE

STAV	NÁVRH	
		nadzemní vedení elektrické sítě VN 1,35 kV
		kabelové vedení elektrické sítě VN 1- 35 kV
		vedení elektrické sítě - nerozděleno
		ochranné pásmo vedení a objektu elektrické sítě
		plynovod - rychlostlak
		plynovod - středotlak
		ochranné pásmo plynovodu/stávajícího
		bezpečnostní pásmo plynovodu/stávajícího
		rádiorelé trasa
		ochranné pásmo radiorelé trasy

PRVKY ÚSES

FUNKČNÍ	NEFUNKČNÍ	
		nadregionální biokoridor
		regionální biocentrum
		regionální biokoridor
		lokální biocentrum
		lokální biokoridor

ZÁZNAM O ÚČINNOSTI

Vydal správní orgán: Zastupitelstvo města Bělá pod Bezdězem	Razítko správního orgánu
Číslo jednací:	
Datum vydání:	
Datum nabytí účinnosti:	Podpis:
Pořizovatel: Ing. Renata Pergerová	Razítko pořizovatele
určený zastupitel pro spolupráci s pořizovatelem: Jitka Todorová	Podpis:

ÚZEMNÍ PLÁN BĚLÁ POD BEZDĚZEM

OBJEDNATEL:
MĚSTSKÝ ÚŘAD BĚLÁ POD BEZDĚZEM
MAIAKFYSOVO NÁMĚSTÍ 50
206 01 BĚLÁ POD BEZDĚZEM

ZHOTOVITEL:
ING. JIŘÍ LANDA
ING. ONDŘEJ KYP

AT-CITYPLAN s.r.o.
Masarykův okruh 15
160 00 Praha 6
tel.: +420 233 322 000
fax: +420 233 322 010
www.at-cityplan.cz

ZPRACOVATEL PROFESNÍ ČÁSTI:

ING. ARCH. LADISLAV KOMÁRNA	ING. LUCIE DALEOVÁ
ING. TOMÁŠ ČUDÁK	ING. JANA DEBNAROVÁ
ING. EVA DOPRSÍLOVÁ	ING. JAN KAMBLOVSKÝ
ING. DAVID MORKOVSKÝ	ING. PETR KOBLÍNG
ING. JANA CALETKOVÁ, Ph.D.	MGR. RNDR. KARLA

NÁZEV VÝKRESU:
KOORDINAČNÍ VÝKRES

ČÍSLO VÝKRESU: **2a**

MĚŘÍTKO	1 : 6 000	ČÍSLO PARÉ
DATUM	11. 2015	
ČÍSLO ZAKÁZKY	12 - 5 - 103	