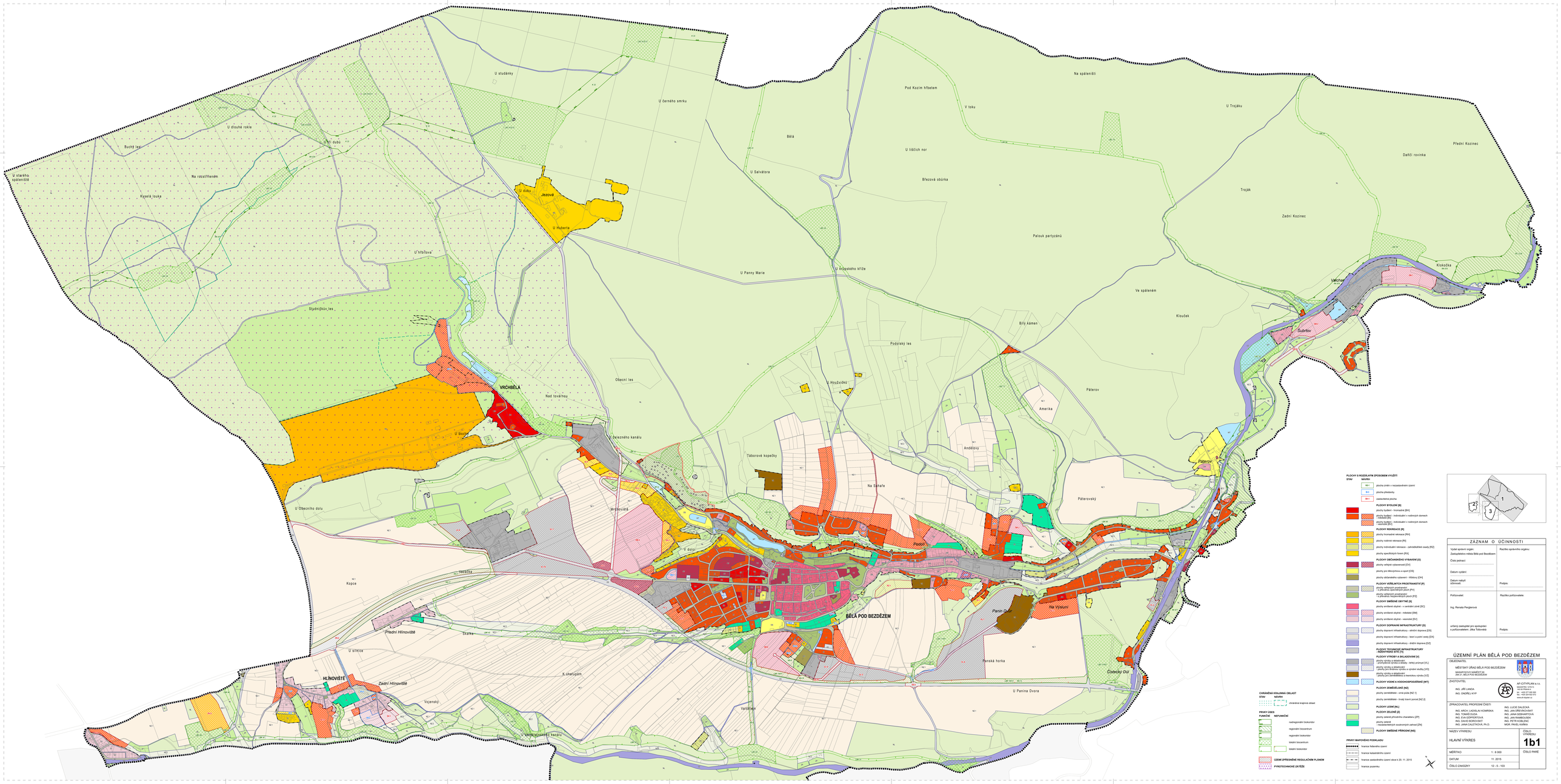

PLOCHY S ROZDÍLNÝM ZPŮSOBEM VYUŽITÍ

STAV	NÁVRH	
	NE-1	plocha změn v nezastavěném území
	B-1	plocha přestavby
	BH-1	zastavěná plocha

PLOCHY BYDLENÍ [B]
- plochy bydlení – hromadné [BH]
- plochy bydlení - individuální v rodinných domech [BI]
- plochy bydlení - individuální v rodinných domech - rekreační [BIr]

PLOCHY REKREACE [R]
- plochy hromadné rekreace [RH]
- plochy rodinné rekreace [RI]
- plochy individuální rekreace - zahrádkářské osady [RZ]
- plochy specifických forem [RX]

PLOCHY OBČANSKÉHO VYBAVENÍ [O]
- plochy veřejné vybavenosti [OV]
- plochy pro tělovýchovu a sport [OS]
- plochy ostatního vybavení - hřbitovy [OH]

PLOCHY VEŘEJNÝCH PROSTRANSTVÍ [P]
- plochy veřejných prostranství - s převahou zpevněných ploch [PV]
- plochy veřejných prostranství - s převahou zeleně [PZ]

PLOCHY SMÍŠENÉ OBÝVANÉ [S]
- plochy smíšené obytné – v centrální zóně [SC]
- plochy smíšené obytné - městské [SM]
- plochy smíšené obytné - venkovské [SV]

PLOCHY DOPRAVNÍ INFRASTRUKTURY [D]
- plochy dopravní infrastruktury - silniční doprava [DS]
- plochy dopravní infrastruktury - lesní a polní cesty [DX]
- plochy dopravní infrastruktury - drážní doprava [DZ]

PLOCHY TECHNICKÉ INFRASTRUKTURY - INŽENÝRSKÉ SÍTĚ [T]

PLOCHY VÝROBY A SKLADOVÁNÍ [V]
- plochy výroby a skladování - zemědělské výroby a lehké - tanky zrejmyje [VLL]
- plochy výroby a skladování - zemědělské výroby a výrobní služby [VZ]
- plochy výroby a skladování - plochy pro zemědělskou a lesnickou výrobu [VZ]

PLOCHY VODNÍ A VODOHOSPODÁŘSKÉ [WT]

PLOCHY ZEMĚDĚLSKÉ [NZ]
- plochy zemědělské - orná půda [NZ.1]
- plochy zemědělské - trvalý travní porost [NZ.2]

PLOCHY LESNÍ [NL]

PLOCHY ZELENĚ [Z]
- plochy zeleně přírodního charakteru [ZP]
- plochy zeleně - nezastavitelných soukromých zahrad [ZN]

PLOCHY SMÍŠENÉ PŘÍRODNÍ [NS]

CHRÁNĚNÁ KRAJINNÁ OBLAST

STAV	NÁVRH	
		chráněná krajinná oblast

PRVKY ÚSES

FUNKČNÍ	NEFUNKČNÍ	
		nadregionální biokoridor
		regionální biocentrum
		regionální biokoridor
		lokální biocentrum
		lokální biokoridor

ÚZEMÍ ZPŘESNĚNÉ REGULAČNÍM PLÁNEM

PYROTECHNICKÉ ZÁTĚŽE

PRVKY MAPOVÉHO PODKLADU
- hranice řešeného území
- hranice katastrálního území
- hranice zastavěného území stav k 20. 11. 2015
- hranice pozemku

ZÁZNAM O ÚČINNOSTI

Vydal správní orgán: Zastupitelstvo města Bělá pod Bezdězem	Razítko správního orgánu
Číslo jednací:	
Datum vydání:	
Datum nabytí účinnosti:	Podpis:
Pořizovatel: Ing. Renata Pergerová	Razítko pořizovatele
určený zastupitel pro spolupráci s pořizovatelem: Jitka Tobiová	Podpis:

ÚZEMNÍ PLÁN BĚLÁ POD BEZDĚZEM

OBJEDNATEL:
MĚSTSKÝ ÚŘAD BĚLÁ POD BEZDĚZEM
MASARYKOVO NÁMĚSTÍ 80
206 01 BĚLÁ POD BEZDĚZEM

ZHOTOVITEL:
AF-CITYPLAN s.r.o.
Masarykovo nám. 80
150 00 Praha 5
tel.: +420 257 532 220
fax: +420 257 532 222
www.af-cityplan.cz
ING. JIŘÍ LANDA
ING. ONDŘEJ KYP

ZPRACOVATEL PROFESNÍ ČÁSTI:
ING. ARCH. LADISLAV KOMÁRNA
ING. TOMÁŠ ČUDA
ING. EVA DOPITOLOVÁ
ING. DAVID MORKOVSKÝ
MGR. JANA CALETKOVÁ, Ph.D.
ING. LUCIE DALEOVÁ
ING. JAN DEVLIKOVSKÝ
ING. JANA DEBNAROVÁ
ING. JAN RAMBUSEK
ING. PETR KOBLENC
MGR. PAVEL KARÁS

NÁZEV VÝKRESU: HLAVNÍ VÝKRES		ČÍSLO VÝKRESU: 1b1
MĚŘÍTKO	1 : 6 000	ČÍSLO PARÉ
DATUM	11. 2015	
ČÍSLO ZAKÁZKY	12 - 5 - 103	