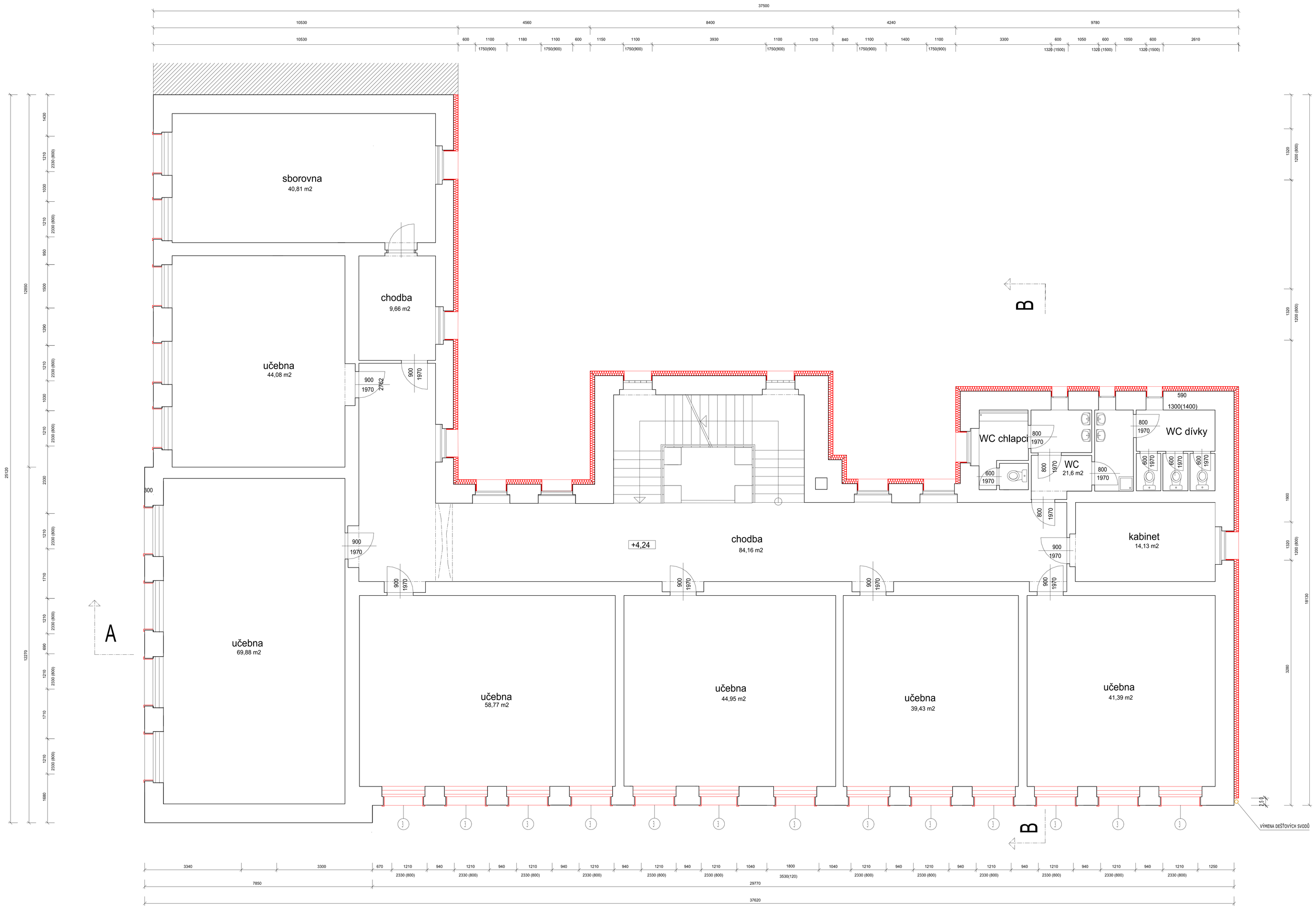

LEGENDA MATERIÁLŮ

STÁVAJÍCÍ ZDIVO - PŮVODNÍ OBJEKT

KONTAKTNÍ ZATEPLOVACÍ SYSTÉM
FASÁDNÍ POLYSTYREN - EPS 70 F, tl. 160 mm, lambda = 0,039 W/mK
S POVRCHOVOU ÚPRAVOU - TENKOVRSTVÁ SILIKÁTOVÁ
PROBARVENÁ OMÍTKA, ROZTÍRANÁ STRUKTURA,
VELIKOST ZRNA 1 mm
První tři řady budou kvůli zemní vlhkosti provedeny z minerální vlny!!!

KONTAKTNÍ ZATEPLOVACÍ SYSTÉM - ZATEPLENÍ OSTĚNÍ, NADPRAŽÍ A PARAPETU
FASÁDNÍ POLYSTYREN - EPS 70 F, tl. 30 mm, lambda = 0,039 W/mK
S POVRCHOVOU ÚPRAVOU - TENKOVRSTVÁ SILIKÁTOVÁ
PROBARVENÁ OMÍTKA, ROZTÍRANÁ STRUKTURA,
VELIKOST ZRNA 1 mm

PRVKY DO FASÁDY - VETRACÍ MŘÍŽKY, EL. SKŘÍŇ ATP. BUDOU BAREVNĚ SJEDNOCENY S BARVOU FASÁDY

OPLECHOVÁNÍ ŘÍMS, PARAPETY, DEŠŤOVÉ SVODY A PODOKAPNÍ ŽLABY BUDOU Z ELOXOVANÉHO HLINÍKU

* Větrání učeben bude přirozeně okny.
Množství vzduchu v jednotlivých místnostech
bude regulováno dle množství CO2 prostřednictvím
infračervených čidel tzv. IR senzorů.

LEGENDA

(Z) ZÁMKOVÁ DLAŽBA
ZÁMKOVÁ DLAŽBA BUDE ROZEBRÁNA A DVOREK VÝŠKOVĚ SNÍŽEN NA ÚROVEŇ -0,5 m
KDE BUDE STÁVAJÍCÍ ZÁMKOVÁ DLAŽBA OPĚT POLOŽENA

(H) HROMOSVOD
HROMOSVODY BUDOU NOVÉ V PŮVODNÍCH TRASÁCH, POUZE PŘEDSUNUTÉ PŘED ZATEPLENÍ
CO OMAPOVÉ SVORKY PO ZKOUŠENÍ SVORKU MATERIÁL - FeZn 8 mm, DÉLKA 62m + NAD STŘECHAMI
PŘESTAVKŮ V PŘÍPADĚ POŠKOZENÍ
OD ZKOUŠEBNÍ SVORKU PO NAPOJENÍ NA STÁVAJÍCÍ HROMOSVOD V ZEMI MATERIÁL - FeZn 10 mm, DÉLKA 8m

(DS) DEŠŤOVÉ SVODY - DN 125
NOVÉ DEŠŤOVÉ SVODY V PŮVODNÍCH TRASÁCH, POUZE PŘEDSUNUTÉ O TLOUŠŤKU ZATEPLENÍ
MATERIÁL - ELOXOVANÝ HLINÍK, CELKOVÁ DÉLKA NOVÝCH SVODŮ 57m

(S1) EXTERIÉROVÉ SVĚTLO U HLAVNÍHO VSTUPU
SVĚTLA SE PŘED ZATEPLENÍM SUNDAJÍ, PO ZATEPLENÍ SE PRODLOUŽÍ PŘIPEVNĚNÍ
A VRÁTÍ SE ZPĚT

(ZT) ZVONKOVÉ TABLO
(ZŠ) ZNAK ŠKOLY, 2 TABULKY
(ČP) ČÍSLO POPISNÉ
PO ZATEPLENÍ SE VRÁTÍ ZPĚT

DOKUMENTACE PRO PROVEDENÍ STAVBY

PŮDORYS 2.NP

SO 01 - ZATEPLENÍ OBJEKTU

SNÍŽENÍ ENERGETICKÉ NÁROČNOSTI OBJEKTU
ZŠ TYRŠOVA 20, BĚLÁ POD BEZDĚZEM

anitas projekční atelier			
ANITAS s.r.o. Turnovská 21 IČO:257 55 668 295 01 Mnichovo Hradiště DIČ:CZ 257 55 668 tel./fax.: 326 774 215	MÍSTO STAVBY: č.p. 20, parc. st.p.Č. 243 KÚ Bělá,p.Bezdězem	MĚŘÍTKO	1:50
		FORMÁT	A2
zodpovědný projektant: Ing.Tomáš RAKOUSKÝ	STAVEBNÍ ÚŘAD: Bělá pod Bezdězem KRAJ: Středočeský	ÚČEL	DPS
	INVESTOR: **Město BĚLÁ POD BEZDĚZEM** **Masarykovo náměstí 90** **294 21 Bělá pod Bezdězem**	DATUM	10/16
dokumentaci vypracoval: Jaroslav Bárta		ČÁST	D.1.1.b
		Č.VÝKRESU	SO.01 03

ZAK.ČÍSLO 37/16

ČÍSLO PARÉ