2

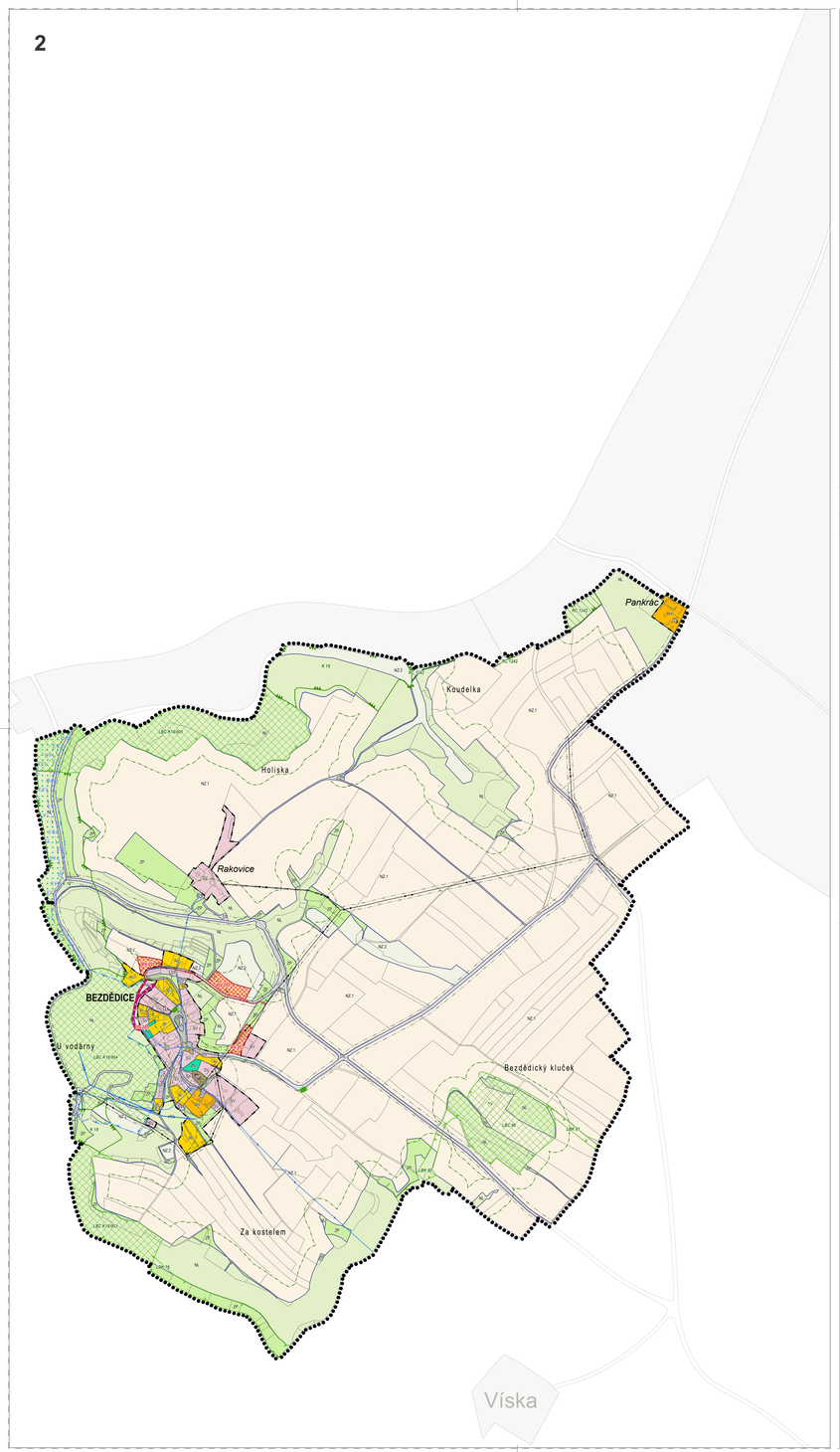

3

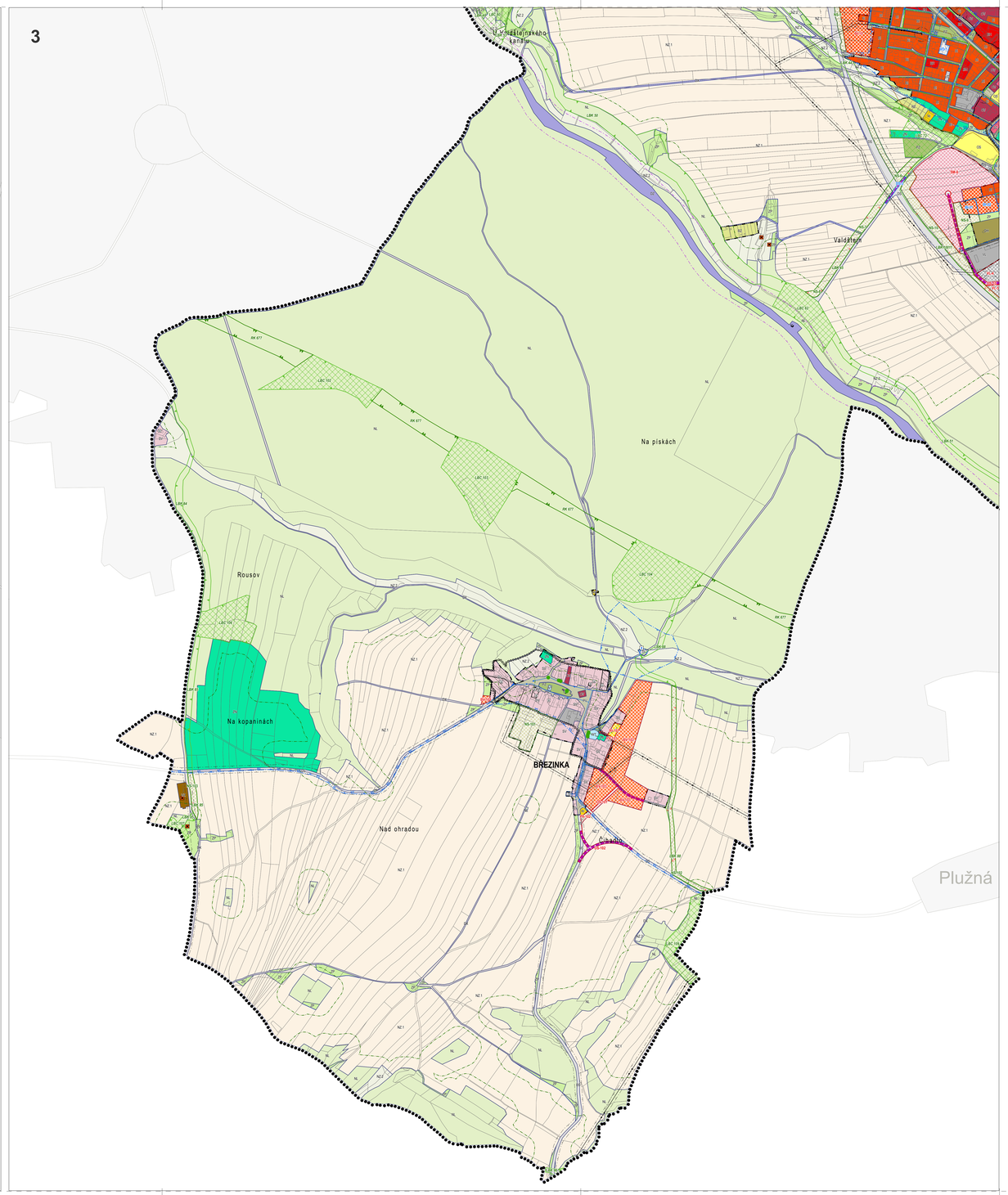

DOPRAVNÍ INFRASTRUKTURA

STAV NÁVRH

- silniční komunikace
- pěší propojení
- ochranné pásmo silnice
- ochranné pásmo vlečky a železnice

TECHNICKÁ INFRASTRUKTURA - VODNÍ HOSPODÁŘSTVÍ

STAV NÁVRH

- čistírna odpadních vod
- kanalizační stoka
- stoka splaškové kanalizace
- stoka splaškové kanalizace - výtlak
- ochranné pásmo kanalizační stoky/objektu
- zdroj přírodní pitné vody
- dálkový vodovodní řad
- vodovodní řad
- ochranné pásmo vodovodního řadu/objektu

TECHNICKÁ INFRASTRUKTURA - ENERGETIKA A SPOJE

STAV NÁVRH

- venkovní vedení elektrické sítě VN 1-35 kV
- kabelové vedení elektrické sítě VN 1- 35 kV
- vedení elektrické sítě - nerozlišeno
- ochranné pásmo vedení a objektu elektrické sítě
- plynovod - vysokotlak
- plynovod - středotlak
- ochranné pásmo plynovodu/objektu
- bezpečnostní pásmo plynovodu/objektu
- rádiorelléová trasa
- ochranné pásmo radiorelléové trasy

PRVKY ÚSES

FUNKČNÍ NEFUNKČNÍ

- nadregionální biokoridor
- regionální biocentrum
- regionální biokoridor
- lokální biocentrum
- lokální biokoridor

OSTATNÍ LIMITY

- území zpřesněné regulačním plánem
- městská/vesnická památková zóna
- nemovitá kulturní památka
- přírodní (PP) a národní přírodní památka (NPP)
- ochranné pásmo přírodní a národní přírodní památky
- památný strom
- ochranné pásmo památného stromu
- vzdálenost 50 m od okraje lesa
- Natura 2000 - evropsky významná lokalita
- Natura 2000 - ptačí oblast
- chráněná krajinná oblast - stav
- chráněná krajinná oblast - návrh
- výskyt zvl. chráněných rostlin a živočichů
- ochranné pásmo vodního zdroje I. stupně
- ochranné pásmo vodního zdroje II. stupně
- pásmo hygienické ochrany stupně II a
- pásmo hygienické ochrany stupně II b/2
- pásmo hygienické ochrany stupně II b/3
- pásmo hygienické ochrany stupně II b/4
- aktivní zóna záplavového území
- záplavové území s periodicitou 100 let
- investice do půdy za účelem zlepšení půdní úrodnosti
- pyrotechnické zátěže
- území ekologických rizik
- ochranné pásmo hřbitova

PLOCHY S ROZDÍLNÝM ZPŮSOBEM VYUŽITÍ

STAV NÁVRH

- NS-1 plocha změn v nezastavěném území
- BI-5 plocha přestavby
- BH-1 zastavitelná plocha

PLOCHY BYDLENÍ [B]

- plochy bydlení - hromadné [BH]
- plochy bydlení - individuální v rodinných domech - městská [BI]
- plochy bydlení - individuální v rodinných domech - vesnická [BV]

PLOCHY REKREACE [R]

- plochy hromadné rekreace [RH]
- plochy rodinné rekreace [RI]
- plochy individuální rekreace - zahrádkářské osady [RZ]
- plochy rekreace specifických forem [RX]

PLOCHY OBČANSKÉHO VYBAVENÍ [O]

- plochy veřejné vybavenosti [OV]
- plochy pro tělovýchovu a sport [OS]
- plochy občanského vybavení - hřbitovy [OH]

PLOCHY VEŘEJNÝCH PROSTRANSTVÍ [P]

- plochy veřejných prostranství - s převahou zpevněných ploch [PV]
- plochy veřejných prostranství - s převahou nezpevněných ploch [PZ]

PLOCHY SMÍŠENÉ OBYTNÉ [S]

- plochy smíšené obytné - v centrální zóně [SC]
- plochy smíšené obytné - městská [SM]
- plochy smíšené obytné - vesnické [SV]

PLOCHY DOPRAVNÍ INFRASTRUKTURY [D]

- plochy dopravní infrastruktury - silniční doprava [DS]
- plochy dopravní infrastruktury - lesní a polní cesty [DX]
- plochy dopravní infrastruktury - drážní doprava [DZ]

PLOCHY TECHNICKÉ INFRASTRUKTURY - INŽENÝRSKÉ SÍTĚ [TI]

PLOCHY VÝROBY A SKLADOVÁNÍ [V]

- plochy výroby a skladování - průmyslová výroba a sklady - lehký průmysl [VL]
- plochy výroby a skladování - plochy pro drobnou výrobu a výrobní služby [VD]
- plochy výroby a skladování - plochy pro zemědělskou a lesnickou výrobu [VZ]

PLOCHY VODNÍ A VODOHOSPODÁŘSKÉ [WT]

PLOCHY ZEMĚDĚLSKÉ [NZ]

- plochy zemědělské - orná půda [NZ.1]
- plochy zemědělské - trvalý travní porost [NZ.2]

PLOCHY LESNÍ [NL]

PLOCHY ZELENĚ [Z]

- plochy zeleně přírodního charakteru [ZP]
- plochy zeleně - nezastavěných soukromých zahrad [ZN]

PLOCHY SMÍŠENÉ PŘÍRODNÍ [NS]

PRVKY MAPOVÉHO PODKLADU

- hranice řešeného území
- hranice katastrálního území
- hranice zastavěného území obce k 20. 11. 2015
- hranice pozemku

ZÁZNAM O ÚČINNOSTI

Vydal správní orgán: Zastupitelstvo města Bělá pod Bezdězem	Razítko správního orgánu:
Číslo jednací:	
Datum vydání:	
Datum nabytí účinnosti:	Podpis:
Pořizovatel: Ing. Renata Perglerová	Razítko pořizovatele:
určený zastupitel pro spolupráci s pořizovatelem: Jitka Tošovská	Podpis:

ÚZEMNÍ PLÁN BĚLÁ POD BEZDĚZEM

OBJEDNATEL

MĚSTSKÝ ÚŘAD BĚLÁ POD BEZDĚZEM
MASARYKOVO NÁMĚSTÍ 80
294 21, BĚLÁ POD BEZDĚZEM

ZHOTOVITEL

ING. JIŘÍ LANDA
ING. ONDŘEJ KYP

AF-CITYPLAN s.r.o.
MAGISTRU 1279/13
140 00 PRAHA 4
tel.: +420 277 005 500
fax.: +420 224 922 972
www.af-cityplan.cz

ZPRACOVATEL PROFESNÍ ČÁSTI

ING. ARCH. LADISLAV KOMÍRSKA
ING. TOMÁŠ DUDA
ING. EVA GÖPFERTOVÁ
ING. DAVID BOROVSKÝ
ING. JANA CALETKOVÁ, Ph.D.
ING. LUCIE DALECKÁ
ING. JAN DŘEVÍKOVSKÝ
ING. JANA GEBHARTOVÁ
ING. JAN RAMBOUSEK
ING. PETR KOBLENC
MGR. PAVEL KAŇKA

NÁZEV VÝKRESU: KOORDINAČNÍ VÝKRES	ČÍSLO VÝKRESU: **2a**
MĚŘÍTKO: 1 : 6 000	ČÍSLO PARÉ
DATUM: 11. 2015	
ČÍSLO ZAKÁZKY: 12 - 5 - 103	